



Verzeichnis der Kommunikationsverbindungen

Vermittlung +49 (30) 25 81 85 - 0

	Telefon Durchwahl	Fax	Durchwahl e-Mail
1. SUPERINTENDENTUR DES KIRCHENKREISES STADTMITTE 			
Superintendentur und Kirchenkreisbüro	100	44100	www.kkbs.de leitung@kkbs.de
2. KREISKIRCHLICHE DIENSTE DES KIRCHENKREISES BERLIN STADTMITTE			
Familienbildungsstätten	410	44410	familienbildung@kkbs.de
Kinder- und Jugendarbeit	420	44420	kja@kkbs.de
Presse- und Öffentlichkeitsarbeit	111	44111	info@kkbs.de
3. KIRCHLICHES VERWALTUNGSAMT BERLIN MITTE-NORD 			
Vorstand	200	44200	www.kva-bmn.de vorstand@kva-bmn.de
Anlagenbuchhaltung	340	44340	anlagenbuchhaltung@kva-bmn.de
Baubetreuung	430	44430	baubetreuung@kva-bmn.de
Haushalte der Kirchenkreise und Gemeinden	300	44300	haushalt@kva-bmn.de
Immobilienmanagement	220	44220	immobilien@kva-bmn.de
IT-Service	290	44290	itservice@kva-bmn.de
Kaufmännisches Rechnungswesen	270	44270	kaufm.rewe@kva-bmn.de
Kita-Abrechnung	330	44330	kita@kva-bmn.de
Mitgliedschaftsmanagement	280	44280	mm@kva-bmn.de
Personalwesen	240	44240	personal@kva-bmn.de
Zahlungsverkehr/Bauabrechnung	350	44350	zahlungsverkehr@kva-bmn.de
4. WEITERE DIENSTSTELLEN			
Ev. Kirchenkreisverband für Kindertageseinrichtungen Berlin Mitte-Nord	400	44400	info@evkvbm.de
Gemeinsame Mitarbeitervertretung	491	44491	gmav@kkbs.de
Gemeinde St. Petri-St. Marien Gemeindebüro	24 75 95 11	24 75 95 22	buero@marienkirche-berlin.de
UNT GbR	50 56 30 64	50 56 30 62	info@unt-online.de

Evangelisches Kirchenforum

Basisnummer der Telefonanlage: (030) 25 81 85 + Durchwahl

Name	Abteilung / Stockwerk	Telefon Durchwahl	Fax Durchwahl	e-Mail	Raum- Nr.
Archiv	Kellergeschoss	190			K.03
Auer, Angelika	KVA Haushalt - AG Kirchenkreise und Gemeinden	326	44326	a.auer@kva-bmn.de	4.54
Barth, Nora	KVA Immobilienmanagement - AG Immobilienbewirtschaftung	232	44232	n.barth@kva-bmn.de	2.07
Barthen, Johannes	KVA Leitung Mitgliedschaftsmanagement	281	44281	j.barthen@kva-bmn.de	5.04
Battiege, Andreas	KVA Kaufmännisches Rechnungswesen	274	44274	a.battiege@kva-bmn.de	5.12
Bertelsmann, Christiane	KK BSM Presse- und Öffentlichkeitsarbeit, Pressesprecherin	111	44111	c.bertelsmann@kkbs.de	1.58
Bertheau, Susanne	KVA Personalwesen	255	44255	s.bertheau@kva-bmn.de	2.57
Besprechungsraum 1.04	1. OG	104			1.04
Besprechungsraum 2.04	2. OG	204			2.04
Besprechungsraum 2.29	2. OG	214			2.29
Besprechungsraum 4.04	4. OG	404			4.04
Besprechungsraum 5.07	5. OG	215			5.07
Bibliothek	3. OG	392			3.27
Bistro	3. OG	391			3.21
Bogedaly, Gabriele	KVA Leitung Kaufmännisches Rechnungswesen	271	44271	g.bogedaly@kva-bmn.de	5.10
Böttcher, Uwe	KVA Immobilienmanagement - AG Immobilienbewirtschaftung	236	44236	u.boettcher@kva-bmn.de	2.09
Brand, Christian	KVA Haushalt - AG Kirchenkreise und Gemeinden	316	44316	c.brand@kva-bmn.de	4.22
Brandt, Sophia	KVA Immobilienmanagement - AG Immobilienbewirtschaftung	234	44232	s.brandt@kva-bmn.de	2.09
Brodth-Zabka, Alexander	KK BSM Pfarrer für Gemeinschaftsaufgaben	121	44121	a.brodth-zabka@kkbs	1.11
Brown, Lorena	KVA Immobilienmanagement - AG Immobilienbuchhaltung	239	44239	l.brown@kva-bmn.de	2.53
Burghardt, Gudrun	KVA Haushalt - AG Kindertageseinrichtungen	335	44335	g.burghardt@kva-bmn.de	3.17
Damerau, Heike	KVA Haushalt - AG Kindertageseinrichtungen	333	44333	h.damerau@kva-bmn.de	3.07
Dohn, Ilona	KVA Immobilienmanagement - AG Immobilienbewirtschaftung	224	44224	i.dohn@kva-bmn.de	2.18
Druckerzentrale	2. OG	216			2.05
Federkeil, Dana	KVA Haushalt - AG Kindertageseinrichtungen	331	44331	d.federkeil@kva-bmn.de	3.12
Fellwock, Diana	KVA Haushalt - AG Kindertageseinrichtungen	337	44337	d.fellwock@kva-bmn.de	3.07
Fiedler, Kerstin	KVA Mitgliedschaftsmanagement	284	44284	k.fiedler@kva-bmn.de	5.16
Flickinger, Marina	KVA Haushalt - AG Kindertageseinrichtungen	334	44334	m.flickinger@kva-bmn.de	3.09
Franken, Thomas	KVA Vorstand	201	44201	t.franken@kva-bmn.de	2.23
Galle, Jürgen	KK BSM Kirchenkreisbüro	106	44106	j.galle@kkbs.de	1.18
Gauglitz, Silke	KVA Mitgliedschaftsmanagement	283	44283	s.gauglitz@kva-bmn.de	5.16
Gernhardt, Tamara	KVA Haushalt - AG Kirchenkreise und Gemeinden	313	44313	t.gernhardt@kva-bmn.de	4.14

Evangelisches Kirchenforum

Basisnummer der Telefonanlage: (030) 25 81 85 + Durchwahl

Name	Abteilung / Stockwerk	Telefon Durchwahl	Fax Durchwahl	e-Mail	Raum- Nr.
Giesel, Christiane	KVA Personalwesen	246	44246	c.giesel@kva-bmn.de	2.56
Gohlisch, Mareen	KVA Haushalt - AG Zahlungsverkehr/ Bauabrechnung	356	44356	m.gohlisch@kva-bmn.de	4.13
Grohnwald, Gesa	KVA Immobilienmanagement - AG Immobilienbewirtschaftung	233	44233	g.grohnwald@kva-bmn.de	2.14
Guderski, Phillip	KVA Personalwesen	244	44244	p.guderski@kva-bmn.de	2.54
Gundlach, Sigrid	KK BSM Kirchenkreisbüro (mittwochs)	106		s.gundlach@kkbs.de	1.18
Hartmann, Melanie	KVA Immobilienmanagement - AG Immobilienbewirtschaftung	237	44237	m.hartmann@kva-bmn.de	2.12
Hecker-Trodler, Beate	KVA Zentrale	203	44203	b.hecker-trodler@kva-bmn.de	2.27
Heller, Jens	KVA Immobilienmanagement - AG Immobilienbuchhaltung	238	44238	j.heller@kva-bmn.de	2.06
Henke, Rosemarie	KK BSM Kirchenkreisbüro (dienstags)	106		r.henke@kkbs.de	1.18
Hering, Michael	KK BSM GMAV	492	44492	m.hering@kkbs.de	0.33
Hilburg, Joachim	KVA Haushalt - Leitung AG Kirchenkreise und Gemeinden	303	44303	j.hilburg@kva-bmn.de	4.23
Hildebrand, Christiane	KK BSM GMAV	492	44492	c.hildebrand@kkbs.de	0.33
Hildebrandt, Michael	KVA Assistent des Vorstands	206	44206	m.hildebrandt@kva-bmn.de	2.28
Hinz, Margitta	Kitaverband Berlin Mitte-Nord - Personalleitung	402	44402	m.hinz@evkvbm.de	3.06
Höcker, Dr. Bertold	KK BSM Superintendent	100	44100	b.hoecker@kkbs.de	1.13
Hoffmann, Stefanie	KK BSM	115	44115	s.hoffmann@kkbs.de	1.57
Hollweger, Kornelia	KVA Kaufmännisches Rechnungswesen	275	44275	k.hollweger@kva-bmn.de	5.13
Holweger, Alexander	KVA Immobilienmanagement - AG Immobilienbewirtschaftung	222	44222	a.holweger@kva-bmn.de	2.14
IT-Service	IT-Service	290	44290	itservice@kva-bmn.de	1.65
Jahns, Christian	KVA Archivpfleger (mittwochs)	190		c.jahns@kva-bmn.de	K.03
Janert, Kathrin	Kitaverband Berlin Mitte-Nord - Vorstand	401	44401	k.janert@evkvbm.de	3.13
Jost, Jacqueline	KVA Haushalt - AG Kirchenkreise und Gemeinden	311	44311	j.jost@kva-bmn.de	4.55
Kabel, Thomas	KK BSM Beauftragter für Liturgische Dramaturgie	151		t.kabel@kkbs.de	1.58
Kaminski, Ute	KVA Haushalt - AG Kirchenkreise und Gemeinden	305	44305	u.kaminski@kva-bmn.de	4.16
Kasche, Christina	KVA Mitgliedschaftsmanagement / Info- Telefon	291	44291	c.kasche@kva-bmn.de	5.06
Kirchbach, Friederike von	The House Of One	113	44113	f.vonkirchbach@kkbs.de	1.56
Kiwitz, Petra	KVA Personalwesen	243	44243	p.kiwitz@kva-bmn.de	2.57
Klausch, Magitta	KVA Haushalt - AG Zahlungsverkehr/ Bauabrechnung	352	44352	m.klausch@kva-bmn.de	4.09
Kohlberg, Wolfgang	KVA Haushalt - AG Kirchenkreise und Gemeinden	312	44312	w.kohlberg@kva-bmn.de	4.57
Konferenztelefon	2.OG	219			2.29
Konventsraum	EG	124			0.24

Evangelisches Kirchenforum

Basisnummer der Telefonanlage: (030) 25 81 85 + Durchwahl

Name	Abteilung / Stockwerk	Telefon Durchwahl	Fax Durchwahl	e-Mail	Raum- Nr.
Kornbrust-Zierau, Lena	Kitaverband Berlin Mitte-Nord - Assistenz, Justiziar	405	44405	l.kornbrust-zierau@evkvbm.de	3.15
Kosmecki, Slawomir	IT-Service, UNT GbR	290	44290	itservice@kva-bmn.de	1.64
Kruck, Torsten	KVA Personalwesen	253	44253	t.kruck@kva-bmn.de	2.58
Kühn, Susanne	KVA Haushalt - AG Kirchenkreise und Gemeinden	307	44307	s.kuehn@kva-bmn.de	4.54
Lau, Michael	KVA Personalwesen	254	44254	m.lau@kva-bmn.de	2.54
Linde, Martina	KVA Haushalt - AG Kirchenkreise und Gemeinden	322	44322	m.linde@kva-bmn.de	4.11
Lohenner, Matthias	KK BSM Pfarrer für Gemeinschaftsaufgaben	102	44102	m.lohenner@kkbs	1.11
Lüttke, Ralf	KVA Haushalt - AG Kirchenkreise und Gemeinden	306	44306	r.luettk@kva-bmn.de	4.22
Martens, Ute	KVA Personalleitung	241	44241	u.martens@kva-bmn.de	2.65
Martin, Maren	KVA Kaufmännisches Rechnungswesen	272	44272	m.martin@kva-bmn.de	5.08
Maurer, Helena	KVA Haushalt - Leitung AG Zahlungsverkehr/Bauabrechnung	351	44351	h.maurer@kva-bmn.de	4.12
Mollus, Sabrina	KVA Personalwesen	248	44248	s.mollus@kva-bmn.de	2.56
Müller, Susanne	KVA Haushalt - AG <u>Zahlungsverkehr</u> /Bauabrechnung	354	44354	s.mueller@kva-bmn.de	4.09
Nordhauß, Ralf	KK BSM	151	44151	r.nordhauss@kkbs.de	1.58
Peschke, Marco	KVA Personalwesen	242	44242	m.peschke@kva-bmn.de	2.63
Pillibeit, Charlene	KVA Haushalt - AG Kirchenkreise und Gemeinden	319	44319	c.pillibeit@kva-bmn.de	4.11
Pomm, Martin	KVA Baubetreuung	432	44432	m.pomm@kva-bmn.de	0.57
Quittkat-Antczak, Yvonne	Kitaverband Berlin Mitte-Nord - Fachberaterin	403	44403	y.quittkat@evkvbm.de	3.16
Radosh-Hinder, Silke	KK BSM Stellv. Superintendentin	108	44108	s.radosh-hinder@kkbs.de	1.06
Raum 1.54	Familienbüro	213			1.54
Raum 1.57 links	The House of One - Reserve	114	44114		1.57
Raum 2.64	PW - Reserve	247			2.64
Reich, Petra	KK BSM Leiterin Familienbildungsstätten	410	44410	familienbildung@kkbs.de	1.12
Richter, Gabriele	KVA Haushalt - AG Kindertageseinrichtungen	333	44333	g.richter@kva-bmn.de	3.07
Richter, Sabine	KVA Haushalt - AG Kirchenkreise und Gemeinden	323	44323	s.richter@kva-bmn.de	4.06
Richter, Viola	KVA Haushalt - AG <u>Zahlungsverkehr</u> /Bauabrechnung	353	44353	v.richter@kva-bmn.de	4.09
Rösler, Martin	KVA Haushalt - AG Kirchenkreise und Gemeinden	328	44328	m.roesler@kva-bmn.de	4.53
Ruckert, Sonja	KVA Mitgliedschaftsmanagement	285	44285	s.ruckert@kva-bmn.de	5.15
Schäfer, Kay-Uwe	KVA Haushalt - AG Kirchenkreise und Gemeinden	329	44329	k.schaefer@kva-bmn.de	4.58
Scheller, Birgit	KVA Leitung Haushalt	301	44301	b.scheller@kva-bmn.de	4.17
Schmidt, Nina	KK BSM Kreisbeauftragte für die Arbeit mit Jugendlichen	420	44420	n.schmidt@kkbs.de	1.09
Schöbel, Yvonne	KVA Immobilienmanagement - AG Immobilienbewirtschaftung	231	44231	y.schoebel@kva-bmn.de	2.16

Evangelisches Kirchenforum

Basisnummer der Telefonanlage: (030) 25 81 85 + Durchwahl

Name	Abteilung / Stockwerk	Telefon Durchwahl	Fax Durchwahl	e-Mail	Raum- Nr.
Schofft, Christine	KVA Haushalt - AG Kindertageseinrichtungen	338	44338	c.schofft@kva-bmn.de	3.07
Schomerus, Arnd	KK BSM - Deutscher Evangelischer Kirchentag	115		a.schomerus@kkbs.de	1.57
Schrobbach, Regina	KVA Haushalt - AG Kindertageseinrichtungen	336	44336	r.schrobbach@kva-bmn.de	3.09
Schubert, Tina	KVA Mitgliedschaftsmanagement	282	44282	t.schubert@kva-bmn.de	5.14
Schulungsraum	Computer-Schulungen 4. OG	407			4.07
Schulz, Fred	KVA Personalwesen	245	44245	f.schulz@kva-bmn.de	2.54
Schwarz, Angelina	KVA Haushalt - AG Kindertageseinrichtungen	332	44332	a.schwarz@kva-bmn.de	3.18
Seidel, Tino	KVA Leitung Immobilienmanagement	221	44221	t.seidel@kva-bmn.de	2.11
Serverraum	Kellergeschoss	166			K.04
Slomski, Christoph	KK BSM GMAV	491	44491	c.slomski@kkbs.de	0.32
Storck, Peter	KK BSM Stellv. Superintendent	103	44103	p.storck@kkbs.de	1.08
Strauß, Martin	KVA Baubetreuung	433	44433	m.strauss@kva-bmn.de	0.54
Strebelow, Tanja	KK BSM Kreisbeauftragte für die Arbeit mit Kindern	421	44421	t.strebelow@kkbs.de	1.09
Süßenberger, Peter	KVA Leitung Baubetreuung	431	44431	p.suessenberger@kva-bmn.de	0.56
Tischer, Marina	KK BSM Kirchenkreisbüro	105	44105	m.tischer@kkbs.de	1.16
Trapp, Margrit	KVA Haushalt - AG Kirchenkreise und Gemeinden	324	44324	m.trapp@kva-bmn.de	4.56
Ulbrich, Cornelia	KVA Immobilienmanagement - AG Immobilienbuchhaltung	228	44228	c.ulbrich@kva-bmn.de	2.06
UNT GbR	United Networks Technologie GbR			info@unt-online.com	1.63
Völker- Binneböse, Ilona	KVA Immobilienmanagement - AG Immobilienbewirtschaftung	225	44225	i.voelker-binneboese@kva-bmn.de	2.12
Weise, Ute	KVA Haushalt - AG Kirchenkreise und Gemeinden	308	44308	u.weise@kva-bmn.de	4.06
Welle, Reinhild	KVA Immobilienmanagement - AG Immobilienbewirtschaftung	227	44227	r.welle@kva-bmn.de	2.53
Wiecha, Eva- Maria	KVA Personalwesen	256	44256	e.wiecha@kva-bmn.de	2.58
Windiks, Rico	KVA Immobilienmanagement - AG Immobilienbewirtschaftung	235	44235	r.windiks@kva-bmn.de	2.07
Wittke, Josina	KVA Immobilienmanagement - AG Immobilienbewirtschaftung	223	44223	j.wittke@kva-bmn.de	2.16
Wittkopf, Sarah	FORUM - Young Migrant Talents e.V.	151	44151	s.wittkopf@kkbs.de	1.58
Wurzel, Karin	KVA Zentrale	202	44202	k.wurzel@kva-bmn.de	2.26

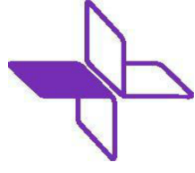

Kirchliches Verwaltungsamt Berlin Mitte-Nord

Organigramm

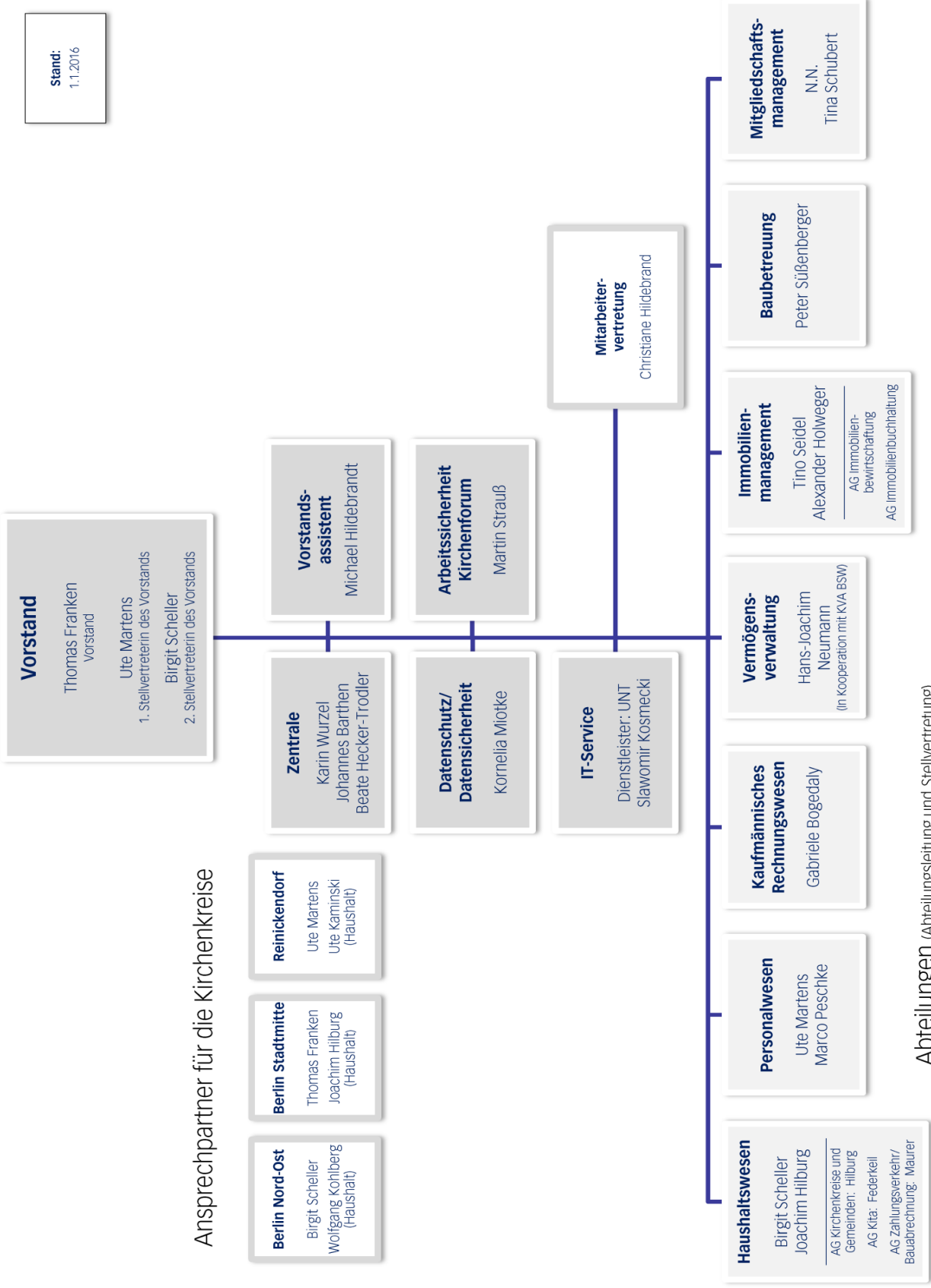



Abt	Name	Funktion/ Aufgabenbereich	Telefon Durchwahl	Fax Durchwahl	e-Mail	Raum- Nr.
Vorstand	Vorstand		200	44200	vorstand@kva-bmn.de	
	Franken, Thomas	Vorstand	201	44201	t.franken@kva-bmn.de	2.23
	Martens, Ute	Stellv. Vorstand	241	44241	u.martens@kva-bmn.de	2.65
	Scheller, Birgit	Stellv. Vorstand	301	44301	b.scheller@kva-bmn.de	4.17
	Hildebrandt, Michael	Assistent des Vorstands	206	44206	m.hildebrandt@kva-bmn.de	2.28
	Wurzel, Karin	Zentrale	202	44202	k.wurzel@kva-bmn.de	2.26
	Hecker-Trodler, Beate	Zentrale	203	44203	b.hecker-trodler@kva-bmn.de	2.27
Baubetreuung	Baubetreuung		430	44430	baubetreuung@kva-bmn.de	
	Süßenberger, Peter	Abteilungsleitung	431	44431	p.suessenberger@kva-bmn.de	0.56
	Pomm, Martin	Beratender Architekt	432	44432	m.pomm@kva-bmn.de	0.57
	Strauß, Martin	Beratender Architekt	433	44433	m.strauss@kva-bmn.de	0.54
Haushalt/ Kamerateles Rechnungswesen	Haushalt/ Kamerateles Rechnungswesen					
	Scheller, Birgit	Abteilungsleitung	301	44301	b.scheller@kva-bmn.de	4.17
	AG Haushalte der KK und KG		300	44300	haushalt@kva-bmn.de	
	Hilburg, Joachim	Gruppenleitung	303	44303	j.hilburg@kva-bmn.de	4.23
	Auer, Angelika	Sachbearbeitung Haushalt	326	44326	a.auer@kva-bmn.de	4.54
	Brand, Christian	Sachbearbeitung Haushalt	316	44316	c.brand@kva-bmn.de	4.22
	Gernhardt, Tamara	Sachbearbeitung Haushalt	313	44313	t.gernhardt@kva-bmn.de	4.14
	Jost, Jacqueline	Sachbearbeitung Haushalt	311	44311	j.jost@kva-bmn.de	4.55
	Kaminski, Ute	Sachbearbeitung Haushalt	305	44305	u.kaminski@kva-bmn.de	4.16
	Kohlberg, Wolfgang	Sachbearbeitung Haushalt	312	44312	w.kohlberg@kva-bmn.de	4.57
	Kühn, Susanne	Sachbearbeitung Haushalt	307	44307	s.kuehn@kva-bmn.de	4.54
	Linde, Martina	Sachbearbeitung Haushalt	322	44322	m.linde@kva-bmn.de	4.11
	Lüttke, Ralf	Abrechnung	306	44306	r.luettker@kva-bmn.de	4.22
	Pillibeit, Charlene	Sachbearbeitung Haushalt	319	44319	c.pillibeit@kva-bmn.de	4.11
	Richter, Sabine	Sachbearbeitung Haushalt	323	44323	s.richter@kva-bmn.de	4.06
	Rösler, Martin	Sachbearbeitung Haushalt	328	44328	m.roesler@kva-bmn.de	4.53
	Schäfer, Kay-Uwe	Sachbearbeitung Haushalt	329	44329	k.schaefer@kva-bmn.de	4.58
	Trapp, Margrit	Sachbearbeitung Haushalt	324	44324	m.trapp@kva-bmn.de	4.56
	Weise, Ute	Sachbearbeitung Haushalt	308	44308	u.weise@kva-bmn.de	4.06
	AG Anlagenbuchhaltung		340	44340	anlagenbuchhaltung@kva-bmn.de	
N.N.	Sachbearbeitung	341	44341		5.09	
N.N.	Sachbearbeitung	342	44342		5.09	



Abt	Name	Funktion/ Aufgabenbereich	Telefon Durchwahl	Fax Durchwahl	e-Mail	Raum- Nr.
Haushalt/ Kamerales Rechnungswesen	AG Zahlungsverkehr/Bauabrechnung		350	44350	zahlungsverkehr@kva-bmn.de	
	Maurer, Helena	Gruppenleitung	351	44351	h.maurer@kva-bmn.de	4.12
	Gohlisch, Mareen	Bauabrechnung	356	44356	m.gohlisch@kva-bmn.de	4.13
	Klausch, Magitta	Zahlungsverkehr	352	44352	m.klausch@kva-bmn.de	4.09
	Müller, Susanne	Zahlungsverkehr	354	44354	s.mueller@kva-bmn.de	4.09
	Richter, Viola	Zahlungsverkehr	353	44353	v.richter@kva-bmn.de	4.09
	AG Kindertageseinrichtungen		330	44330	kita@kva-bmn.de	
	Burghardt, Gudrun	Sachbearbeitung	335	44335	g.burghardt@kva-bmn.de	3.17
	Damerau, Heike	Sachbearbeitung	333	44333	h.damerau@kva-bmn.de	3.07
	Federkeil, Dana	Sachbearbeitung	331	44331	d.federkeil@kva-bmn.de	3.12
	Fellwock, Diana	Sachbearbeitung	337	44337	d.fellwock@kva-bmn.de	3.07
	Flickinger, Marina	Sachbearbeitung	334	44334	m.flickinger@kva-bmn.de	3.09
	Richter, Gabriele	Sachbearbeitung	333	44333	g.richter@kva-bmn.de	3.07
	Schofft, Christine	Sachbearbeitung	338	44338	c.schofft@kva-bmn.de	3.07
	Schrobbach, Regina	Sachbearbeitung	336	44336	r.schrobbach@kva-bmn.de	3.09
Schwarz, Angelina	Sachbearbeitung	332	44332	a.schwarz@kva-bmn.de	3.18	
Immobilienmanagement	Immobilienmanagement		220	44220	immobilien@kva-bmn.de	
	Seidel, Tino	Abteilungsleitung	221	44221	t.seidel@kva-bmn.de	2.11
	AG Immobilienbewirtschaftung					
	Holweger, Alexander	Stellv. Abteilungsleitung	222	44222	a.holweger@kva-bmn.de	2.14
	Barth, Nora	Sachbearbeitung	232	44232	n.barth@kva-bmn.de	2.07
	Böttcher, Uwe	Sachbearbeitung	236	44236	u.boettcher@kva-bmn.de	2.09
	Brandt, Sophia	Sachbearbeitung	234	44234	s.brandt@kva-bmn.de	2.09
	Dohn, Ilona	Sachbearbeitung	224	44224	i.dohn@kva-bmn.de	2.18
	Grohnwald, Gesa	Sachbearbeitung	233	44233	g.grohnwald@kva-bmn.de	2.14
	Hartmann, Melanie	Sachbearbeitung	237	44237	m.hartmann@kva-bmn.de	2.12
	Schöbel, Yvonne	Sachbearbeitung	231	44231	y.schoebel@kva-bmn.de	2.16
	Völker-Binneböse, Ilona	Sachbearbeitung	225	44225	i.voelker-binneboese@kva-bmn.de	2.12
	Windiks, Rico	Sachbearbeitung	235	44225	r.windiks@kva-bmn.de	2.07
	Wittke, Josina	Sachbearbeitung	223	44223	j.wittke@kva-bmn.de	2.16
	AG Immobilienbuchhaltung					
Brown, Lorena	Sachbearbeitung	239	44239	l.brown@kva-bmn.de	2.53	
Heller, Jens	Sachbearbeitung	238	44238	j.heller@kva-bmn.de	2.06	
Ulbrich, Cornelia	Sachbearbeitung	228	44228	c.ulbrich@kva-bmn.de	2.06	



Abt	Name	Funktion/ Aufgabenbereich	Telefon Durchwahl	Fax Durchwahl	e-Mail	Raum- Nr.
	Welle, Reinhild	Sachbearbeitung	227	44227	r.welle@kva-bmn.de	2.53
-IT Service	IT-Service		290	44290	itservice@kva-bmn.de	
	Kosmecki, Slawomir	IT-Leiter	290	44290	itservice@kva-bmn.de	1.64
	N.N.	Mitarbeiter IT	295	44290	itservice@kva-bmn.de	1.65
Kaufm. Rewe	Kaufmännisches Rechnungswesen		270	44270	kaufm.rewe@kva-bmn.de	
	Bogedaly, Gabriele	Abteilungsleitung	271	44271	g.bogedaly@kva-bmn.de	5.10
	Martin, Maren	Stellv. Abteilungsleitung	272	44272	m.martin@kva-bmn.de	5.08
	Battiege, Andreas	Buchhalter	274	44274	a.battiege@kva-bmn.de	5.12
	Hollweger, Kornelia	Buchhalterin	275	44275	k.hollweger@kva-bmn.de	5.13
MM & Info-Tel	Mitgliedschaftsmanagement & Info-Telefon		280	44280	mm@kva-bmn.de	
	Barthen, Johannes	Abteilungsleitung	281	44281	j.barthen@kva-bmn.de	5.04
	Schubert, Tina	Stellv. Abteilungsleitung	282	44282	t.schubert@kva-bmn.de	5.14
	Fiedler, Kerstin	Sachbearbeitung	284	44284	k.fiedler@kva-bmn.de	5.16
	Gauglitz, Silke	Sachbearbeitung	283	44283	s.gauglitz@kva-bmn.de	5.16
	Kasche, Christina	Info-Telefon	291	44291	c.kasche@kva-bmn.de	5.04
	Ruckert, Sonja	Sachbearbeitung	285	44285	s.ruckert@kva-bmn.de	5.15
Personalwesen	Personalwesen		240	44240	personal@kva-bmn.de	
	Martens, Ute	Abteilungsleitung	241	44241	u.martens@kva-bmn.de	2.65
	Peschke, Marco	Stellv. Abteilungsleitung/ Personalreferent	242	44242	m.peschke@kva-bmn.de	2.63
	Bertheau, Susanne	Personalsachbearbeitung	255	44255	s.bertheau@kva-bmn.de	2.57
	Giesel, Christiane	Personalsachbearbeitung	246	44246	c.giesel@kva-bmn.de	2.56
	Guderski, Phillip	Personalsachbearbeitung	244	44244	p.guderski@kva-bmn.de	2.54
	Kiwitz, Petra	Personalsachbearbeitung	243	44243	p.kiwitz@kva-bmn.de	2.57
	Kruck, Torsten	Personalsachbearbeitung	253	44253	t.kruck@kva-bmn.de	2.58
	Lau, Michael	Personalsachbearbeitung	254	44254	m.lau@kva-bmn.de	2.54
	Mollus, Sabrina	Personalsachbearbeitung	248	44248	s.mollus@kva-bmn.de	2.56
	Schulz, Fred	Personalsachbearbeitung/ Personaldatenbank	245	44245	f.schulz@kva-bmn.de	2.54
Wiecha, Eva-Maria	Personalsachbearbeitung	256	44256	e.wiecha@kva-bmn.de	2.58	

Raum für Notizen

Das Telefonverzeichnis wird regelmäßig aktualisiert.

Die aktuellste Fassung finden Sie als Mitarbeiter im Kirchenforum elektronisch unter
V:\Verzeichnisse\Telefon sowie im Internet unter <http://www.kva-bmn.de/das-verwaltungsamt/>

Und manchmal rutscht uns auch was durch. Wenn Sie Fehler oder fehlende Einträge melden
wollen, schreiben Sie bitte eine e-Mail an die Zentrale des KVA unter vorstand@kva-bmn.de.
