



Verzeichnis der Kommunikationsverbindungen

Vermittlung

+49 (30) 25 81 85 - 0

| | Telefon Durchwahl | Fax | Durchwahl | e-Mail |
|------------------------------------------------------------------------|----------------------|-------------|------------------------------------------------------------------------------------|-------------------------------|
| 1. SUPERINTENDENTUR DES KIRCHENKREISES STADTMITTE | | |  | www.kkbs.de |
| Superintendentur und Kirchenkreisbüro | 100 | 44100 | | leitung@kkbs.de |
| 2. KREISKIRCHLICHE DIENSTE DES KIRCHENKREISES BERLIN STADTMITTE | | | | |
| Familienbildungsstätten | 410 | 44410 | | familienbildung@kkbs.de |
| Arbeit mit Kindern u. Jugendlichen / Kinder- und Jugendkonvent | 420 | 44420 | | kjk@kkbs.de |
| Presse- und Öffentlichkeitsarbeit | 111 | 44111 | | info@kkbs.de |
| 3. KIRCHLICHES VERWALTUNGSAMT BERLIN MITTE-NORD | | |  | www.kva-bmn.de |
| Vorstand | 200 | 44200 | | vorstand@kva-bmn.de |
| Anlagenbuchhaltung | 340 | 44340 | | anlagenbuchhaltung@kva-bmn.de |
| Baubetreuung | 430 | 44430 | | baubetreuung@kva-bmn.de |
| Haushalte der Kirchenkreise und Gemeinden | 300 | 44300 | | haushalt@kva-bmn.de |
| Immobilienmanagement | 220 | 44220 | | immobilien@kva-bmn.de |
| IT-Service | 290 | 44290 | | itservice@kva-bmn.de |
| Kaufmännisches Rechnungswesen | 270 | 44270 | | kaufm.rewe@kva-bmn.de |
| Kita-Abrechnung | 330 | 44330 | | kita@kva-bmn.de |
| Mitgliedschaftsmanagement | 280 | 44280 | | mm@kva-bmn.de |
| Personalwesen | 240 | 44240 | | personal@kva-bmn.de |
| Zahlungsverkehr/Bauabrechnung | 350 | 44350 | | zahlungsverkehr@kva-bmn.de |
| 4. WEITERE DIENSTSTELLEN | | | | |
| Gemeinsame Mitarbeitervertretung | 491 | 44491 | | gmav@kkbs.de |
| Ev.Kirchengemeinde St.Marien- Friedrichswerder - Gemeindebüro | 24 75 95 11 | 24 75 95 22 | | buero@marienkirche-berlin.de |
| UNT GbR | 50 56 30 64 | 50 56 30 62 | | info@unt-online.com |

Evangelisches Kirchenforum

Basisnummer der Telefonanlage: (030) 25 81 85 + Durchwahl

| Name | Abteilung / Stockwerk | Telefon Durchwahl | Fax Durchwahl | e-Mail | Raum- Nr. |
|-------------------------|-----------------------------------------------------------------------------------|----------------------|------------------|-------------------------|--------------|
| Abel, Michael | KVA Immobilienmanagement - AG Immobilienbewirtschaftung | 237 | 44237 | m.abel@kva-bmn.de | 2.12 |
| Akymenko, Alla | KVA Leitung Kaufmännisches Rechnungswesen | 271 | 44271 | a.akymenko@kva-bmn.de | 3.16 |
| Aleksanova, Anastasiia | KVA Personalwesen | 254 | 44254 | a.aleksanova@kva-bmn.de | 2.54 |
| Alex, Martina | KVA Mitgliedschaftsmanagement | 282 | 44282 | m.alex@kva-bmn.de | 5.16 |
| Archiv | KVA Mitgliedschaftsmanagement | 190 | | | K.03 |
| Auer, Angelika | KVA Haushalt - AG Kirchenkreise und Gemeinden | 326 | 44326 | a.auer@kva-bmn.de | 4.12 |
| Barth, Nora | KVA Immobilienmanagement - AG Immobilienbewirtschaftung | 234 | 44234 | n.barth@kva-bmn.de | 2.07 |
| Barthen, Johannes | KVA Leitung Mitgliedschaftsmanagement | 281 | 44281 | j.barthen@kva-bmn.de | 5.04 |
| Battiege, Andreas | KVA Kaufmännisches Rechnungswesen | 272 | 44272 | a.battiege@kva-bmn.de | 3.07 |
| Bertelsmann, Christiane | KK BSM Presse- und Öffentlichkeitsarbeit, Pressesprecherin | 111 | 44111 | c.bertelsmann@kkbs.de | 1.58 |
| Besprechungsraum 1.04 | 1. OG | 104 | | | 1.04 |
| Besprechungsraum 2.04 | 2. OG | 204 | | | 2.04 |
| Besprechungsraum 2.29 | 2. OG | 214 | | | 2.29 |
| Besprechungsraum 3.04 | 3. OG | 304 | | | 3.04 |
| Besprechungsraum 5.07 | 5. OG | 215 | | | 5.07 |
| Bistro | 3. OG | 391 | | | 3.21 |
| Böttcher, Uwe | KVA Immobilienmanagement - AG Immobilienbewirtschaftung | 236 | 44236 | u.boettcher@kva-bmn.de | 2.16 |
| Brown, Lorena | KVA Immobilienmanagement - AG Immobilienbuchhaltung | 239 | 44239 | l.brown@kva-bmn.de | 2.53 |
| Delor, Cornelia | KVA Baubetreuung | 432 | 44432 | c.delor@kva-bmn.de | 5.10 |
| Druckerzentrale | 2. OG | 216 | | | 2.05 |
| Federkeil, Dana | KVA Haushalt - AG Kindertageseinrichtungen | 331 | 44331 | d.federkeil@kva-bmn.de | 3.15 |
| Fellwock, Diana | KVA Haushalt - AG Kindertageseinrichtungen | 337 | 44337 | d.fellwock@kva-bmn.de | 3.12 |
| | KVA Mitgliedschaftsmanagement | 291 | 44291 | d.fellwock@kva-bmn.de | 5.16 |
| Flickinger, Marina | KVA Haushalt - AG Kindertageseinrichtungen | 334 | 44334 | m.flickinger@kva-bmn.de | 3.13 |
| Franken, Thomas | KVA Vorstand | 201 | 44201 | t.franken@kva-bmn.de | 2.23 |
| Fuchs, Ilka | KVA Personalwesen | 255 | 44255 | i.fuchs@kva-bmn.de | 2.57 |
| Galen, Franz | KVA Baubetreuung | 437 | 44437 | f.galen@kva-bmn.de | 5.09 |
| Gohlisch, Mareen | KVA Haushalt - AG Kirchenkreise und Gemeinden, AG Zahlungsverkehr / Bauabrechnung | 356 | 44356 | m.gohlisch@kva-bmn.de | 4.14 |
| Groujean, André | Assistent der Abteilung Immobilienmanagement | 440 | 44440 | a.groujean@kva-bmn.de | 5.08 |
| Groujean, André | Assistent der Abteilung Baubetreuung | 440 | 44440 | a.groujean@kva-bmn.de | 5.08 |
| Gundlach, Sigrid | KK BSM Kirchenkreisbüro (mittwochs) | 106 | | s.gundlach@kkbs.de | 1.18 |

Evangelisches Kirchenforum

Basisnummer der Telefonanlage: (030) 25 81 85 + Durchwahl

| Name | Abteilung / Stockwerk | Telefon Durchwahl | Fax Durchwahl | e-Mail | Raum- Nr. |
|------------------------|-----------------------------------------------------------------------------|----------------------|------------------|-----------------------------|--------------|
| Hanowski, Monique | KVA Mitgliedschaftsmanagement | 283 | 44283 | m.hanowski@kva-bmn.de | 5.16 |
| Hashemi, Mahdiah | KVA Haushalt - AG Kirchenkreise und Gemeinden | 306 | 44306 | m.hashemi@kva-bmn.de | 4.22 |
| Hecker-Trodler, Beate | KVA Zentrale | 203 | 44203 | b.hecker-trodler@kva-bmn.de | 2.27 |
| Hering, Michael | KK BSM GMAV | 492 | 44492 | m.hering@kkbs.de | 0.33 |
| Hilburg, Joachim | KVA Personalwesen | 245 | 44245 | j.hilburg@kva-bmn.de | 2.64 |
| Hildebrandt, Michael | KVA Vorstandsassistent | 206 | 44206 | m.hildebrandt@kva-bmn.de | 2.28 |
| Hintze, Matthias | KVA Baubetreuung | 434 | 44434 | m.hintze@kva-bmn.de | 5.10 |
| Höfer, Timotheus | KVA Haushalt - AG Kirchenkreise und Gemeinden | 313 | 44313 | t.hoefer@kva-bmn.de | 4.04 |
| Hoehne, Claudia | KK BSM Kirchenkreisbüro | 105 | 44105 | c.hoehne@kkbs.de | 1.16 |
| Info-Telefon | KVA Mitgliedschaftsmanagement / Info-Telefon | 291 | 44291 | | 5.15 |
| IT-Service | IT-Service (UNT GbR) | 290 | 44290 | itservice@kva-bmn.de | 1.65 |
| Joeres, Albrecht | KVA Immobilienmanagement - AG Immobilienbewirtschaftung | 232 | 44232 | a.joeres@kva-bmn.de | 2.07 |
| Kaminski, Ute | KVA Haushalt - AG Kirchenkreise und Gemeinden | 305 | 44305 | u.kaminski@kva-bmn.de | 4.13 |
| Kapps, Brigitte | Stabstelle Baubetreuung | 436 | 44436 | b.kapps@kva-bmn.de | 5.13 |
| Karczmarska, Magdalena | KVA Haushalt - AG Kindertageseinrichtungen | 332 | 44332 | m.karczmarska@kva-bmn.de | 3.17 |
| Kasche, Christina | KVA Mitgliedschaftsmanagement | 285 | 44285 | c.kasche@kva-bmn.de | 5.15 |
| Kellner, Matthias | KVA Immobilienmanagement - AG Immobilienbuchhaltung | 238 | 44238 | m.kellner@kva-bmn.de | 2.06 |
| Kinyock, Patrick | KK BSM Kirchenkreisbüro | 106 | 44106 | p.kinyock@kkbs.de | 1.18 |
| Kiwitz, Petra | KVA Personalwesen | 243 | 44243 | p.kiwitz@kva-bmn.de | 2.57 |
| Kloß, Juliane | KVA Immobilienmanagement - AG Immobilienbewirtschaftung | 222 | 44222 | j.kloss@kva-bmn.de | 2.12 |
| Knöppler, Danny | KVA Immobilienmanagement - AG Immobilienbewirtschaftung | 235 | 44235 | d.knoeppler@kva-bmn.de | 2.18 |
| Konferenztelefon | 2.OG | 219 | | | 2.29 |
| Konventsraum | EG | 124 | | | 0.24 |
| Krause, Florian | KVA Haushalt - AG Zahlungsverkehr / Bauabrechnung | 351 | 44351 | f.krause@kva-bmn.de | 4.07 |
| Kruck, Torsten | KVA Personalwesen | 253 | 44253 | t.kruck@kva-bmn.de | 2.58 |
| Kühn, Susanne | KVA Haushalt - AG Kirchenkreise und Gemeinden | 307 | 44307 | s.kuehn@kva-bmn.de | 4.55 |
| Lau, Michael | KVA Personalwesen | | | m.lau@kva-bmn.de | 2.54 |
| Lehmann, Thorsten | Koordinator Geflüchtete / Geschäftsführer und Leitung der Flüchtlingskirche | 103 | 44103 | t.lehmann@kkbs.de | 1.06 |
| Lemke, Michaela | KVA Personalwesen | 242 | 44242 | m.lemke@kva-bmn.de | 2.54 |
| Linde, Martina | KVA Haushalt - AG Kirchenkreise und Gemeinden | 322 | 44322 | m.linde@kva-bmn.de | 4.53 |
| Loerch, Patrycja | KVA Haushalt - AG Kirchenkreise und Gemeinden | 315 | 44315 | p.loerch@kva-bmn.de | 4.22 |

Evangelisches Kirchenforum

Basisnummer der Telefonanlage: (030) 25 81 85 + Durchwahl

| Name | Abteilung / Stockwerk | Telefon Durchwahl | Fax Durchwahl | e-Mail | Raum- Nr. |
|--------------------------|------------------------------------------------------------|----------------------|------------------|------------------------------------|--------------|
| Lohenner, Matthias | KK BSM Superintendent | 100 | 44100 | m.lohenner@kkbs.de | 1.13 |
| Madaus, Daniela | KVA Haushalt - AG Kindertageseinrichtungen | 335 | 44335 | d.madaus@kva-bmn.de | 3.11 |
| Mätschke, Jens | Bündnis für Weltoffenheit und Toleranz | 152 | 44152 | Jens.Maetschke@netzwerk-courage.de | 1.58 |
| Martens, Ute | KVA Leitung Personal | 241 | 44241 | u.martens@kva-bmn.de | 2.65 |
| Martin, Maren | KVA Kaufmännisches Rechnungswesen | 274 | 44274 | m.martin@kva-bmn.de | 3.07 |
| Mattmüller, Karola | KK BSM GMAV | 492 | 44492 | k.mattmüller@kva-bmn.de | 0.33 |
| Müller, Susanne | KVA Haushalt - AG Zahlungsverkehr / Bauabrechnung | 354 | 44354 | s.mueller@kva-bmn.de | 4.07 |
| Neumann, Anja | KVA Haushalt - AG Kirchenkreise und Gemeinden | 328 | 44328 | a.neumann@kva-bmn.de | 4.14 |
| Ogrissek, Paul | KVA Haushalt - AG Zahlungsverkehr / Bauabrechnung | 353 | 44353 | p.ogrissek@kva-bmn.de | 4.09 |
| Radosh-Hinder, Dr. Silke | KK BSM Superintendentin | 100 | 44100 | s.radosh-hinder@kkbs.de | 1.13 |
| Reich, Petra | KK BSM Leiterin Familienbildungsstätten | 410 | 44410 | familienbildung@kkbs.de | 1.11 |
| Richter, Viola | KVA Haushalt - AG Kirchenkreise und Gemeinden | 324 | 44324 | v.richter@kva-bmn.de | 4.56 |
| Ritter, Oliver | KVA Immobilienmanagement - AG Immobilienbuchhaltung | 228 | 44228 | o.ritter@kva-bmn.de | 2.06 |
| Röhl, Tobias | KVA Leitung Haushalt | 301 | 44301 | t.roehl@kva-bmn.de | 4.17 |
| Rzepka, Petra | KVA Mitgliedschaftsmanagement | 284 | 44284 | p.rzepka@kva-bmn.de | 5.14 |
| Saftien, Kerstin | Stabstelle / Projektbeauftragte | 303 | 44303 | k.saftien@kva-bmn.de | 4.16 |
| Scheller, Birgit | Stabstelle Haushalt und Finanzen | 302 | 44302 | b.scheller@kva-bmn.de | 4.57 |
| Schemschat, Sybilla | KVA Haushalt - AG Kirchenkreise und Gemeinden | 317 | 44317 | s.schemschat@kva-bmn.de | 4.11 |
| Schmid, Christoph | KK BSM GMAV | 491 | 44491 | c.schmid@kkbs.de | 0.32 |
| Schmitt, Bodo | KVA Immobilienmanagement - AG Immobilienbewirtschaftung | 233 | 44233 | b.schmitt@kva-bmn.de | 2.09 |
| Schmitt-Ginten, Heidrun | KVA Personalwesen | 256 | 44256 | h.schmitt-ginten@kva-bmn.de | 2.58 |
| Schneider, Helena | KVA Kaufmännisches Rechnungswesen | 275 | 44275 | h.schneider@kva-bmn.de | 3.09 |
| Schöbel, Yvonne | KVA Immobilienmanagement - AG Immobilienbewirtschaftung | 231 | 44231 | y.schoebel@kva-bmn.de | 2.14 |
| Schramke, Juliane | Assistentin der Abteilung Haushalt | 312 | 44312 | j.schramke@kva-bmn.de | 4.23 |
| Schromek, Sarah | KK BSM Kreisbeauftragte für die Arbeit mit Jugendlichen | 420 | 44420 | s.schromek@kkbs.de | 1.09 |
| Schultz, Joanna | KVA Immobilienmanagement - AG Immobilienbewirtschaftung | 224 | 44224 | j.schultz@kva-bmn.de | 2.14 |
| Schwarz, Johannes | KVA Personalwesen | 244 | 44244 | j.schwarz@kva-bmn.de | 2.54 |
| Seidel, Tino | KVA Leitung Immobilienmanagement | 221 | 44221 | t.seidel@kva-bmn.de | 2.11 |
| Serverraum | Kellergeschoss | 166 | | | K.04 |
| Slomka, Diana | KVA Haushalt - AG Kirchenkreise und Gemeinden | 308 | 44308 | d.slomka@kva-bmn.de | 4.06 |
| Springer, Daniela | KVA Haushalt - AG Kirchenkreise und Gemeinden | 323 | 44323 | d.springer@kva-bmn.de | 4.58 |
| Strauß, Martin | KVA Baubetreuung | 433 | 44433 | m.strauss@kva-bmn.de | 5.06 |

Evangelisches Kirchenforum

Basisnummer der Telefonanlage: (030) 25 81 85 + Durchwahl

| Name | Abteilung / Stockwerk | Telefon Durchwahl | Fax Durchwahl | e-Mail | Raum- Nr. |
|-------------------------|---------------------------------------------------------|----------------------|------------------|---------------------------------|--------------|
| Süßenberger, Peter | KVA Leitung Baubetreuung | 431 | 44431 | p.suessenberger@kva-bmn.de | 5.09 |
| Täger, Lina | KVA Haushalt - AG Zahlungsverkehr / Bauabrechnung | 352 | 44352 | l.taeger@kva-bmn.de | 4.09 |
| Theurich, Jenny | KVA Haushalt - AG Kindertageseinrichtungen | 333 | 44333 | j.theurich@kva-bmn.de | 3.11 |
| Tillner, Manuela | KVA Personalwesen | 246 | 44246 | m.tillner@kva-bmn.de | 2.56 |
| Völker-Binneböse, Ilona | KVA Haushalt - AG Kindertageseinrichtungen | 338 | 44338 | i.voelker-binneboese@kva-bmn.de | 3.13 |
| Wagner, Astrid | KVA Personalwesen | 248 | 44248 | a.wagner@kva-bmn.de | 2.56 |
| Welle, Reinhild | KVA Immobilienmanagement - AG Immobilienbuchhaltung | 227 | 44227 | r.welle@kva-bmn.de | 2.53 |
| Wittig, Ben | KVA Immobilienmanagement | 226 | 44226 | b.wittig@kva-bmn.de | 2.09 |
| Wittke, Josina | KVA Immobilienmanagement - AG Immobilienbewirtschaftung | 223 | 44223 | j.wittke@kva-bmn.de | 2.16 |
| Wurzel, Karin | KVA Zentrale | 202 | 44202 | k.wurzel@kva-bmn.de | 2.26 |
| Zimmer, Joachim | KVA Baubetreuung | 435 | 44435 | j.zimmer@kva-bmn.de | 5.12 |
| zur Nedden, Dr. Martin | KK BSM Vorsitzender des Haushaltsausschusses | 115 | 44115 | m.zurnedden@kkbs.de | 1.08 |



Kirchliches Verwaltungsamt Berlin Mitte-Nord

Organigramm

Stand:
01.08.2025

Ansprechpartner
für die Kirchenkreise

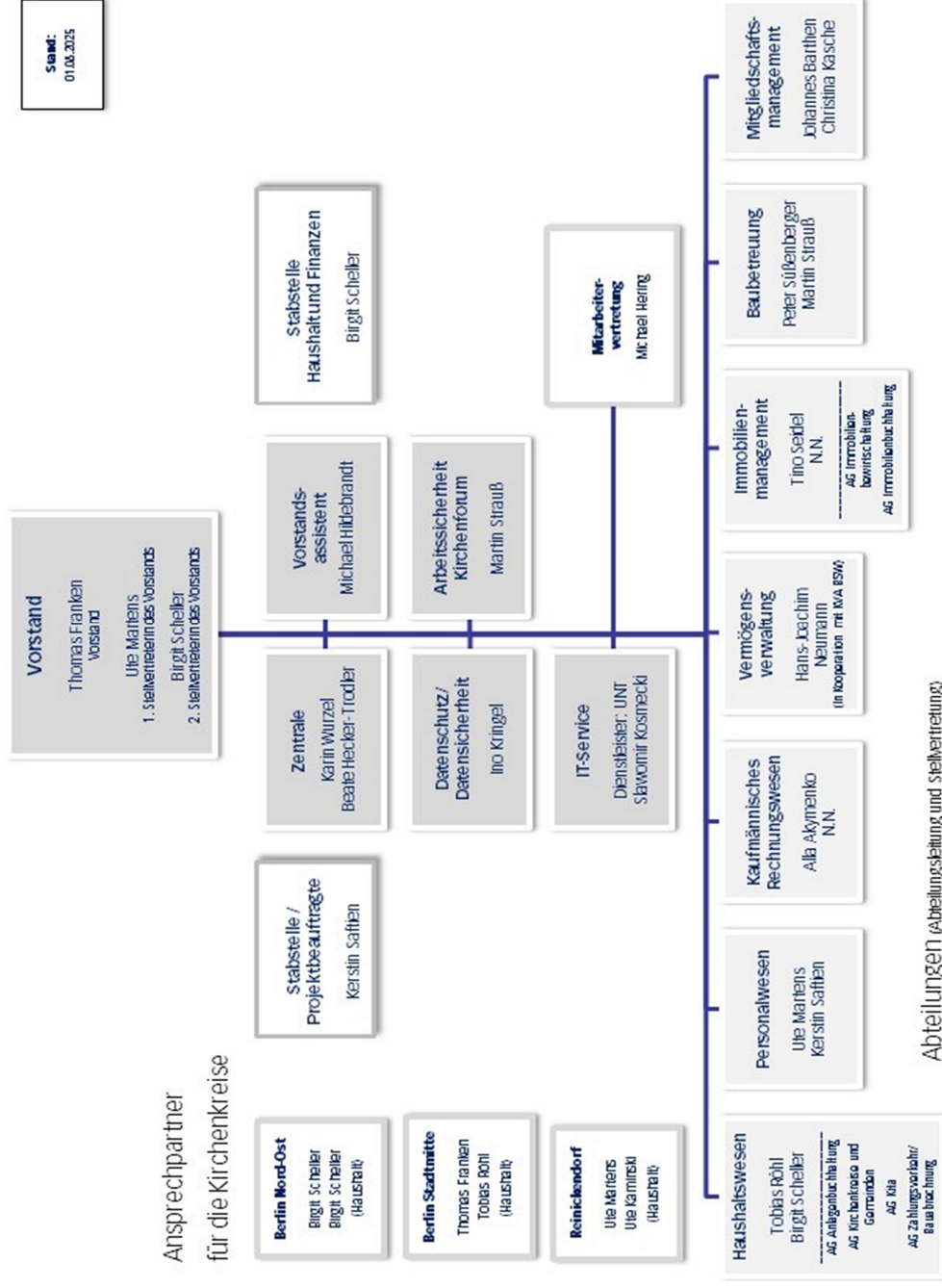

Abteilungen (Abteilungsleitung und stellvertretend)



| Abt | Name | Funktion/ Aufgabenbereich | Telefon Durchwahl | Fax Durchwahl | e-Mail | Raum- Nr. |
|--------------------------------------|---------------------------------------------|--------------------------------------------------------------------|----------------------|------------------|--------------------------------|--------------|
| Vorstand | Vorstand | | 200 | 44200 | vorstand@kva-bmn.de | |
| | Franken, Thomas | Vorstand | 201 | 44201 | t.franken@kva-bmn.de | 2.23 |
| | Martens, Ute | Stellv. Vorstand | 241 | 44241 | u.martens@kva-bmn.de | 2.65 |
| | Scheller, Birgit | Stellv. Vorstand | 302 | 44302 | b.scheller@kva-bmn.de | 4.57 |
| | Hildebrandt, Michael | Vorstandsassistent | 206 | 44206 | m.hildebrandt@kva-bmn.de | 2.28 |
| | Wurzel, Karin | Zentrale | 202 | 44202 | k.wurzel@kva-bmn.de | 2.26 |
| | Hecker-Trodler, Beate | Zentrale | 203 | 44203 | b.hecker-trodler@kva-bmn.de | 2.27 |
| Baubetreuung | Baubetreuung | | 430 | 44430 | baubetreuung@kva-bmn.de | |
| | Süßenberger, Peter | Abteilungsleitung | 431 | 44431 | p.suessenberger@kva-bmn.de | 5.09 |
| | Groujean, André | Assistent der Abteilung Baubetreuung | 440 | 44440 | a.groujean@kva-bmn.de | 5.08 |
| | Delor, Cornelia | Beratende Architektin | 432 | 44432 | c.delor@kva-bmn.de | 5.10 |
| | Galen, Franz | Beratender Architekt | 437 | 44437 | f.galen@kva-bmn.de | 5.09 |
| | Hintze, Matthias | Beratender Architekt | 434 | 44434 | m.hintze@kva-bmn.de | 5.10 |
| | Kapps, Brigitte | Stabstelle Baubetreuung | 436 | 44436 | b.kapps@kva-bmn.de | 5.13 |
| | Strauß, Martin | Beratender Architekt | 433 | 44433 | m.strauss@kva-bmn.de | 5.06 |
| | Zimmer, Joachim | Beratender Architekt | 435 | 44435 | j.zimmer@kva-bmn.de | 5.12 |
| Haushalt/ Kamerateles Rechnungswesen | Haushalt/ Kamerateles Rechnungswesen | | | | | |
| | Röhl, Tobias | Abteilungsleitung | 301 | 44301 | t.roehl@kva-bmn.de | 4.17 |
| | Scheller, Birgit | Stellv. Abteilungsleitung / Stabstelle Haushalt und Finanzen | 302 | 44302 | b.scheller@kva-bmn.de | 4.57 |
| | Saftien, Kerstin | Stabstelle / Projektbeauftragte | 303 | 44303 | k.saftien@kva-bmn.de | 4.16 |
| | Schramke, Juliane | Assistentin der Abteilung Haushalt | 312 | 44312 | j.schramke@kva-bmn.de | 4.23 |
| | AG Haushalte der KK und KG | | 300 | 44300 | haushalt@kva-bmn.de | |
| | Auer, Angelika | Sachbearbeitung Haushalt | 326 | 44326 | a.auer@kva-bmn.de | 4.12 |
| | Gohlisch, Mareen | Sachbearbeitung Haushalt | 356 | 44356 | m.gohlisch@kva-bmn.de | 4.14 |
| | Hashemi, Mahdiah | Sachbearbeitung Haushalt | 306 | 44306 | m.hashemi@kva-bmn.de | 4.22 |
| | Höfer, Timotheus | Sachbearbeitung Haushalt | 313 | 44313 | t.hoefer@kva-bmn.de | 4.04 |
| | Kaminski, Ute | Sachbearbeitung Haushalt | 305 | 44305 | u.kaminski@kva-bmn.de | 4.13 |
| | Kühn, Susanne | Sachbearbeitung Haushalt | 307 | 44307 | s.kuehn@kva-bmn.de | 4.55 |
| | Linde, Martina | Sachbearbeitung Haushalt | 322 | 44322 | m.linde@kva-bmn.de | 4.53 |
| | Loerch, Patrycja | Sachbearbeitung Haushalt | 315 | 44315 | p.loerch@kva-bmn.de | 4.22 |
| | Neumann, Anja | Sachbearbeitung Haushalt | 328 | 44328 | a.neumann@kva-bmn.de | 4.14 |
| | Richter, Viola | Sachbearbeitung Haushalt | 324 | 44324 | v.richter@kva-bmn.de | 4.56 |
| | Schemschat, Sybilla | Sachbearbeitung Haushalt | 317 | 44317 | s.schemschat@kva-bmn.de | 4.11 |



| Abt | Name | Funktion/ Aufgabenbereich | Telefon Durchwahl | Fax Durchwahl | e-Mail | Raum- Nr. |
|--------------------------------------|-----------------------------------------|----------------------------------------------|----------------------|------------------|--------------------------------------|--------------|
| Haushalt/ Kamerateles Rechnungswesen | Slomka, Diana | Sachbearbeitung Haushalt | 308 | 44308 | d.slomka@kva-bmn.de | 4.06 |
| | Springer, Daniela | Sachbearbeitung Haushalt | 323 | 44323 | d.springer@kva-bmn.de | 4.58 |
| | AG Anlagenbuchhaltung | | 340 | 44340 | anlagenbuchhaltung@kva-bmn.de | |
| | Scheller, Birgit | Sachbearbeitung | 341 | 44341 | haushalt@kva-bmn.de | 4.57 |
| | AG Zahlungsverkehr/Bauabrechnung | | 350 | 44350 | zahlungsverkehr@kva-bmn.de | |
| | Gohlisch, Mareen | Bauabrechnung | 356 | 44356 | m.gohlisch@kva-bmn.de | 4.14 |
| | Krause, Florian | Zahlungsverkehr | 351 | 44351 | f.krause@kva-bmn.de | 4.07 |
| | Müller, Susanne | Zahlungsverkehr | 354 | 44354 | s.mueller@kva-bmn.de | 4.07 |
| | Ogrissek, Paul | Zahlungsverkehr | 353 | 44353 | p.ogrissek@kva-bmn.de | 4.09 |
| | Täger, Lina | Zahlungsverkehr | 352 | 44352 | l.taeger@kva-bmn.de | 4.09 |
| | AG Kindertageseinrichtungen | | 330 | 44330 | kita@kva-bmn.de | |
| | Federkeil, Dana | Sachbearbeitung | 331 | 44331 | d.federkeil@kva-bmn.de | 3.15 |
| | Fellwock, Diana | Sachbearbeitung | 337 | 44337 | d.fellwock@kva-bmn.de | 3.12 |
| | Flickinger, Marina | Sachbearbeitung | 334 | 44334 | m.flickinger@kva-bmn.de | 3.13 |
| | Karczmarska, Magdalena | Sachbearbeitung | 332 | 44332 | m.karczmarska@kva-bmn.de | 3.17 |
| | Madaus, Daniela | Sachbearbeitung | 335 | 44335 | d.madaus@kva-bmn.de | 3.11 |
| | Theurich, Jenny | Sachbearbeitung | 333 | 44333 | j.theurich@kva-bmn.de | 3.11 |
| | Völker-Binneböse, Ilona | Sachbearbeitung | 338 | 44338 | i.voelker-binneboese@kva-bmn.de | 3.13 |
| | Immobilienmanagement | | 220 | 44220 | immobilien@kva-bmn.de | |
| | Seidel, Tino | Abteilungsleitung | 221 | 44221 | t.seidel@kva-bmn.de | 2.11 |
| | Knöppler, Danny | Stellv. Abteilungsleitung | 235 | 44235 | d.knoeppler@kva-bmn.de | 2.18 |
| | Groujean, André | Assistent der Abteilung Immobilienmanagement | 440 | 44440 | a.groujean@kva-bmn.de | 5.08 |
| | AG Immobilienbewirtschaftung | | | | | |
| | Abel, Michael | Sachbearbeitung | 237 | 44237 | m.abel@kva-bmn.de | 2.12 |
| | Barth, Nora | Sachbearbeitung | 234 | 44234 | n.barth@kva-bmn.de | 2.07 |
| | Böttcher, Uwe | Sachbearbeitung | 236 | 44236 | u.boettcher@kva-bmn.de | 2.16 |
| | Joeres, Albrecht | Sachbearbeitung | 232 | 44232 | a.joeres@kva-bmn.de | 2.07 |
| | Kloß, Juliane | Sachbearbeitung | 222 | 44222 | j.kloss@kva-bmn.de | 2.12 |
| | Schmitt, Bodo | Sachbearbeitung | 233 | 44233 | b.schmitt@kva-bmn.de | 2.09 |
| | Schöbel, Yvonne | Sachbearbeitung | 231 | 44231 | y.schoebel@kva-bmn.de | 2.14 |
| | Schultz, Joanna | Sachbearbeitung | 224 | 44224 | j.schultz@kva-bmn.de | 2.14 |
| | Wittig, Ben | Sachbearbeitung | 226 | 44226 | b.wittig@kva-bmn.de | 2.09 |
| | Wittke, Josina | Sachbearbeitung | 223 | 44223 | j.wittke@kva-bmn.de | 2.16 |



| Abt | Name | Funktion/ Aufgabenbereich | Telefon Durchwahl | Fax Durchwahl | e-Mail | Raum- Nr. |
|-------------------|-----------------------------------------------------|--------------------------------|----------------------|------------------|------------------------------|--------------|
| | AG Immobilienbuchhaltung | | | | | |
| | Brown, Lorena | Sachbearbeitung | 239 | 44239 | l.brown@kva-bmn.de | 2.53 |
| | Kellner, Matthias | Sachbearbeitung | 238 | 44238 | m.kellner@kva-bmn.de | 2.06 |
| | Ritter, Oliver | Sachbearbeitung | 228 | 44228 | o.ritter@kva-bmn.de | 2.06 |
| | Welle, Reinhild | Sachbearbeitung | 227 | 44227 | r.welle@kva-bmn.de | 2.53 |
| Kaufm. Rewe | Kaufmännisches Rechnungswesen | | 270 | 44270 | kaufm.rewe@kva-bmn.de | |
| | Akymenko, Alla | Abteilungsleitung | 271 | 44271 | a.akymenko@kva-bmn.de | 3.16 |
| | Battiege, Andreas | Sachbearbeitung | 272 | 44272 | a.battiege@kva-bmn.de | 3.07 |
| | Martin, Maren | Sachbearbeitung | 274 | 44274 | m.martin@kva-bmn.de | 3.07 |
| | Schneider, Helena | Sachbearbeitung | 275 | 44275 | h.schneider@kva-bmn.de | 3.09 |
| MM & Info-Telefon | Mitgliedschaftsmanagement & Info-Telefon | | 280 | 44280 | mm@kva-bmn.de | |
| | Barthen, Johannes | Abteilungsleitung | 281 | 44281 | j.barthen@kva-bmn.de | 5.04 |
| | Kasche, Christina | Stellv. Abteilungsleitung | 285 | 44285 | c.kasche@kva-bmn.de | 5.15 |
| | Alex, Martina | Sachbearbeitung | 282 | 44282 | m.alex@kva-bmn.de | 5.16 |
| | Fellwock, Diana | Sachbearbeitung | 291 | 44291 | d.fellwock@kva-bmn.de | 5.16 |
| | Hanowski, Monique | Sachbearbeitung | 283 | 44283 | m.hanowski@kva-bmn.de | 5.16 |
| | Info-Telefon | Sachbearbeitung / Info-Telefon | 291 | 44291 | | |
| | Rzepka, Petra | Sachbearbeitung | 284 | 44284 | p.rzepka@kva-bmn.de | 5.14 |
| | Personalwesen | | 240 | 44240 | personal@kva-bmn.de | |
| | Martens, Ute | Abteilungsleitung | 241 | 44241 | u.martens@kva-bmn.de | 2.65 |
| | Aleksanova, Anastasiia | Personalsachbearbeitung | 254 | 44254 | a.aleksanova@kva-bmn.de | 2.54 |
| | Fuchs, Ilka | Personalsachbearbeitung | 255 | 44255 | i.fuchs@kva-bmn.de | 2.57 |
| | Hilburg, Joachim | Personalsachbearbeitung | 245 | 44245 | j.hilburg@kva-bmn.de | 2.63 |
| | Kiwitz, Petra | Personalsachbearbeitung | 243 | 44243 | p.kiwitz@kva-bmn.de | 2.57 |
| | Kruck, Torsten | Personalsachbearbeitung | 253 | 44253 | t.kruck@kva-bmn.de | 2.58 |
| | Lau, Michael | Personalsachbearbeitung | | | m.lau@kva-bmn.de | 2.54 |
| | Lemke, Michaela | Personalsachbearbeitung | 242 | 44242 | m.lemke@kva-bmn.de | 2.54 |
| | Schmitt-Ginten, Heidrun | Personalsachbearbeitung | 256 | 44256 | h.schmitt-ginten@kva-bmn.de | 2.58 |
| | Schwarz, Johannes | Personalsachbearbeitung | 244 | 44244 | j.schwarz@kva-bmn.de | 2.54 |
| | Tillner, Manuela | Personalsachbearbeitung | 246 | 44246 | m.tillner@kva-bmn.de | 2.56 |
| | Wagner, Astrid | Personalsachbearbeitung | 248 | 44248 | a.wagner@kva-bmn.de | 2.56 |

Raum für Notizen

Raum für Notizen

Das Telefonverzeichnis wird regelmäßig aktualisiert.

Die aktuellste Fassung finden Sie als Mitarbeiter im Kirchenforum elektronisch unter
V:\Verzeichnisse\Telefon sowie im Internet unter <http://www.kva-bmn.de/das-verwaltungsamt/>

Und manchmal rutscht uns auch was durch. Wenn Sie Fehler oder fehlende Einträge melden
wollen, schreiben Sie bitte eine e-Mail an die Zentrale des KVA unter vorstand@kva-bmn.de.